het begint met taal

DE VERSNELLER VAN TAALCOACHEND NEDERLAND

DE 10 SUCCESFACTOREN VOOR EFFECTIEVE TAALCOACHING

Taalcoaching door vrijwilligers is een krachtig middel om de spreekvaardigheid van nieuwkomers te helpen vergroten. Wekelijks ontmoeten duizenden vrijwilligers en nieuwkomers elkaar en oefenen zij de Nederlandse taal. Hoe zorg je ervoor dat taalcoaching maximaal effect heeft? Onderstaande tips helpen jou als coördinator om jouw taalcoachactiviteiten te verbeteren, zodat taalcoaching nóg meer impact heeft.

Hoe maak jij taalcoaching nog effectiever?

1. Bepaal wat nodig is

Effectieve taalcoaching begint met bepalen voor wie je er wilt zijn. Welke nieuwkomers wil je bereiken? Welke vorm van taalcoaching is voor hen het meest passend? Bij een-op-een taalcoaching kun je heel gericht werken aan de taaldoelen van één persoon. Taalcoaching in groepen heeft als voordeel dat deelnemers met en van elkaar kunnen leren. Hoe duidelijker je weet waar behoefte aan is en wat jij voor mensen kunt betekenen (en ook: wat niet), hoe groter het effect is voor de nieuwkomers.

2. Focus op het oefenen van het spreken in de praktijk

Dagelijkse gesprekken kunnen voeren in het Nederlands is voor nieuwkomers een grote uitdaging. Terwijl dit nu juist nodig is om te kunnen meedoen en contacten te kunnen aangaan. Taalvrijwilligers maken hierin écht het verschil, zo blijkt uit tal van onderzoeken. Zij oefenen de taal in voor de nieuwkomers relevante praktijkgerichte situaties. Zorg er daarom voor dat taalvrijwilligers vooral oefenen met gesprekken voeren en stimuleer hen er samen met de nieuwkomers op uit te gaan. Stimuleer daarnaast nieuwkomers om hun sociale contacten uit te breiden zodat zij de taal meer kunnen oefenen.

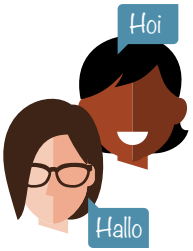

3. Werk met taalcoach-materiaal

Als taalvrijwilliger is het niet nodig om een NT2-achtergrond te hebben. Taalcoaching is namelijk geen formeel taalonderwijs. Juist het informele karakter van taalcoaching maakt dat nieuwkomers vrijer gaan communiceren. Het is belangrijk dat vrijwilligers materiaal gebruiken dat speciaal ontwikkeld is voor deze informele setting, zoals SpreekTaal, Gezonde Taal en Taal in de Praktijk. Op die manier komen taalvrijwilligers goed beslagen ten ijs bij hun ontmoetingen.

4. Betrek nieuwkomers en vrijwilligers

Tevreden nieuwkomers en vrijwilligers zijn de beste ambassadeurs voor taalcoaching. Zij weten als geen ander waarom taalcoaching belangrijk is en wat zij nodig hebben. Betrek hen daarom zoveel mogelijk bij wat je doet, bijvoorbeeld als denktank of ambassadeur.

Wil je aan de slag met deze tips en zoek je handige hulpmiddelen en materialen? Kijk dan eens op www.hetbegintmettaal.nl of neem contact met ons op. We helpen je graag verder!

5. Laat zien welke impact taalcoaching heeft

Laat zoveel mogelijk mensen zien wat het belang van taalcoaching is en wat het oplevert voor nieuwkomers en vrijwilligers. Monitoring gaat over 'tellen en vertellen'. Geef inzicht in aantallen én vertel mooie verhalen die illustreren welk verschil taalcoaching maakt en breng dit op zo veel mogelijk plekken onder de aandacht. Laat je expertise op het gebied van taalcoaching zien. Dankzij al jouw contacten met nieuwkomers heb jij namelijk inzicht in wat goed werkt op het gebied van integratie, laaggeletterdheid en tweedetaalverwerving. Adviseer beleidsmakers van gemeenten over wat zij kunnen verbeteren op basis van wat jij hoort en ziet.

6. Werk samen met lokale partners

Met taalcoaching wil je nieuwkomers een stap verder brengen. Na een taalcoach-traject kunnen zij doorstromen naar vervolgactiviteiten, zoals cursussen, sociale activiteiten of (vrijwilligers)werk. Zorg dat je de sociale kaart goed in beeld hebt, zodat je kunt adviseren over relevante doorverwijslocaties. Betrek taalscholen bij taalcoaching. Juist de combinatie van formeel taalonderwijs en taalcoaching is belangrijk voor het snel leren van de Nederlandse taal. Zorg dat jouw lokale partners - zoals maatschappelijke organisaties en de gemeente - goed weten wat jij biedt en voor wie, zodat zij ook goed naar joú kunnen doorverwijzen.

7. Train, begeleid en coach je taalvrijwilligers op maat

Elke vrijwilliger is uniek en heeft zijn of haar eigen ondersteuningsbehoeften. Bepaal welke basistraining jij wilt bieden aan taalvrijwilligers en wat je daarnaast als extra ondersteuning aanbiedt. Op basis van deze menukaart bied je maatwerk en zul je een bredere groep vrijwilligers aanspreken en binden.

8. Investeer in een sterk team van coördinatoren

De rol van coördinator die de taalvrijwilligers begeleidt, is essentieel voor succesvolle taalcoaching. Een sterk team van coördinatoren maakt het verschil, zowel voor de effectiviteit als de continuïteit van taalcoaching. Breng in kaart welke deskundigheid je nodig hebt en welke je al in huis hebt en haal eventueel nieuwe kennis binnen. Zorg ervoor dat je de taken zorgvuldig met elkaar afstemt en regelmatig evalueert.

9. Probeer nieuwe dingen uit

De behoeftes van nieuwkomers en vrijwilligers veranderen continu, net zoals de partners in je gemeente die zich bezighouden met taalcoaching en het beleid rondom taal en integratie. Nieuwe vragen hebben nieuwe antwoorden nodig. Anticipeer op deze veranderingen en innoveer waar nodig. Houd je eigen werkwijze geregeld kritisch tegen het licht.

10. Vind de juiste taalvrijwilligers

Durf kritisch te zijn over welke vrijwilligers bij jouw visie passen. Zorg voor een gedegen intake waarin je ook duidelijk inventariseert wat de verwachtingen van de vrijwilliger zijn en investeer tijd in het maken van een passende match. Wees eerlijk in wat mensen wel en niet bij jouw organisatie kunnen vinden en verwijs zonodig door.

Aan de slag met de succesfactoren? Gebruik de zelfcheck en breng ik kaart waar je goed scoort en waar je in kunt ontwikkelen. Zie www.hetbegintmettaal.nl/extranet.

Het Begint Met Taal

Taal en contact zijn onmisbaar om mee te kunnen doen in de samenleving. Als je de taal spreekt, kun je je ambities waarmaken en laten zien wie je bent. Taalcoaching door vrijwilligers is een krachtig middel voor de 600.000 nieuwkomers die de Nederlandse taal beter willen leren spreken.

Stichting Het Begint met Taal is de expert op het gebied van taalcoaching. We vergroten de bekendheid en effectiviteit van taalcoaching met materiaal, advies en training. Als landelijk platform ondersteunen we 170 organisaties die taalcoaching bieden, verspreid over 400 locaties. Ook werken we samen met gemeenten, werkgevers en taalscholen.

Samen zorgen we ervoor dat elke week opnieuw duizenden nieuwkomers en vrijwilligers met elkaar in gesprek gaan, samen de taal oefenen en elkaars cultuur ontdekken. Taal verbindt!

het begint met taal

DE VERSNELLER VAN TAALCOACHEND NEDERLAND

Contactgegevens

Stichting Het Begint met Taal
De Alchemist, Gebouw 1
Koningin Wilhelminalaan 8
3527 LD Utrecht

030-2422841
info@hetbegintmettaal.nl
www.hetbegintmettaal.nl